

申请受理号_____

医疗广告成品样件表

提交日期：2021 年 9 月 13 日

医 行 机 构 情 况	第一名称	泸州市龙马潭区中医医院		
	地 址	泸州市龙马潭区春雨路 4 号		
	机构类别	中医（综合）医院	执业许可证登记号	45100789351052111A 2101
	法定代表人（主要负责人）	唐中尧	联系电话	13568629235
拟发布媒体类别		<input type="checkbox"/> 影视 <input type="checkbox"/> 广播 <input type="checkbox"/> 报纸 <input type="checkbox"/> 期刊 <input checked="" type="checkbox"/> 户外 <input type="checkbox"/> 印刷品 <input type="checkbox"/> 网络 <input type="checkbox"/> 其它_____		
广告成品样件粘贴处：				
				
<div style="display: flex; justify-content: space-around; align-items: center;">   </div>				
(医疗机构)				



扫描全能王 创建



扫描全能王 创建

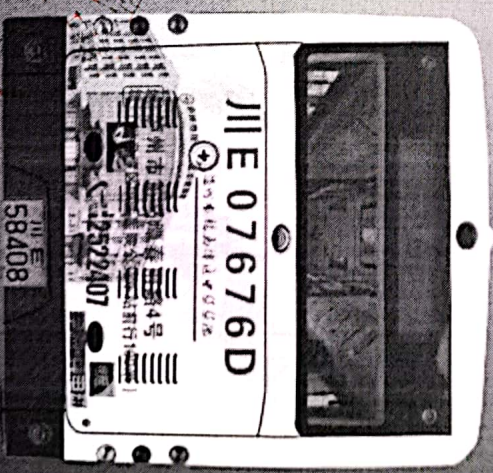
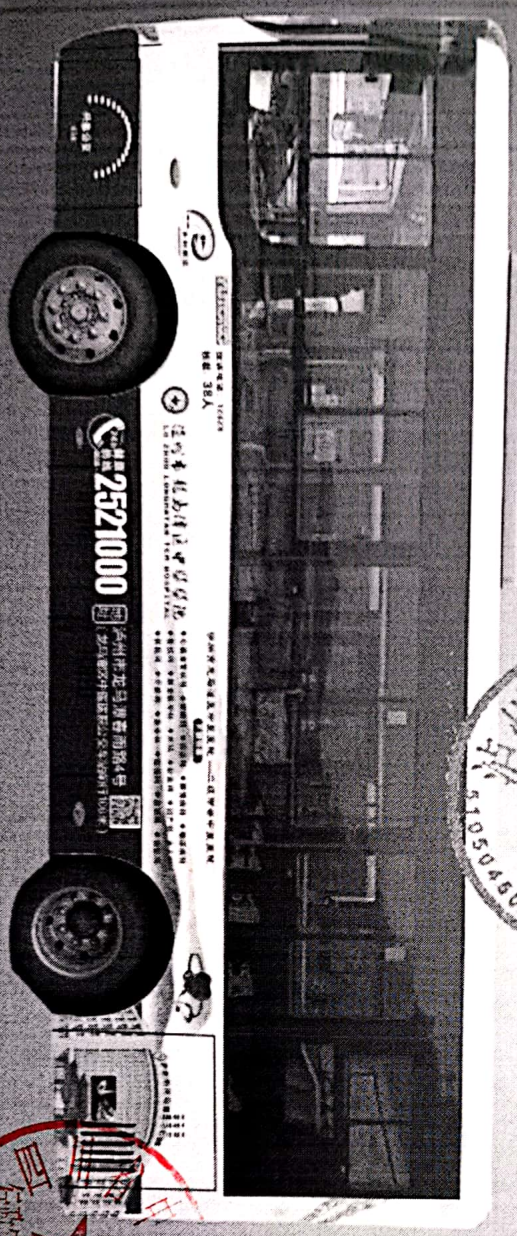
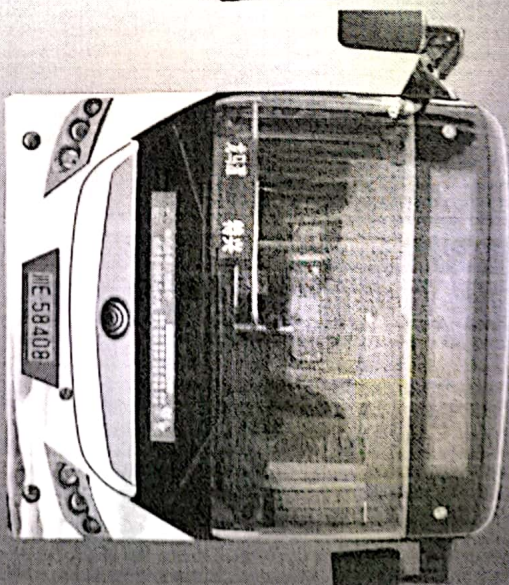
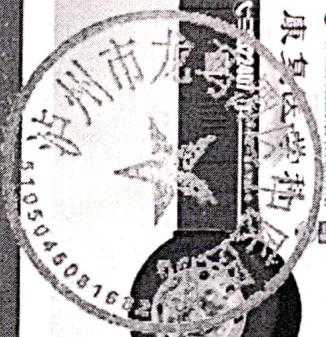

扫描全能王 创建

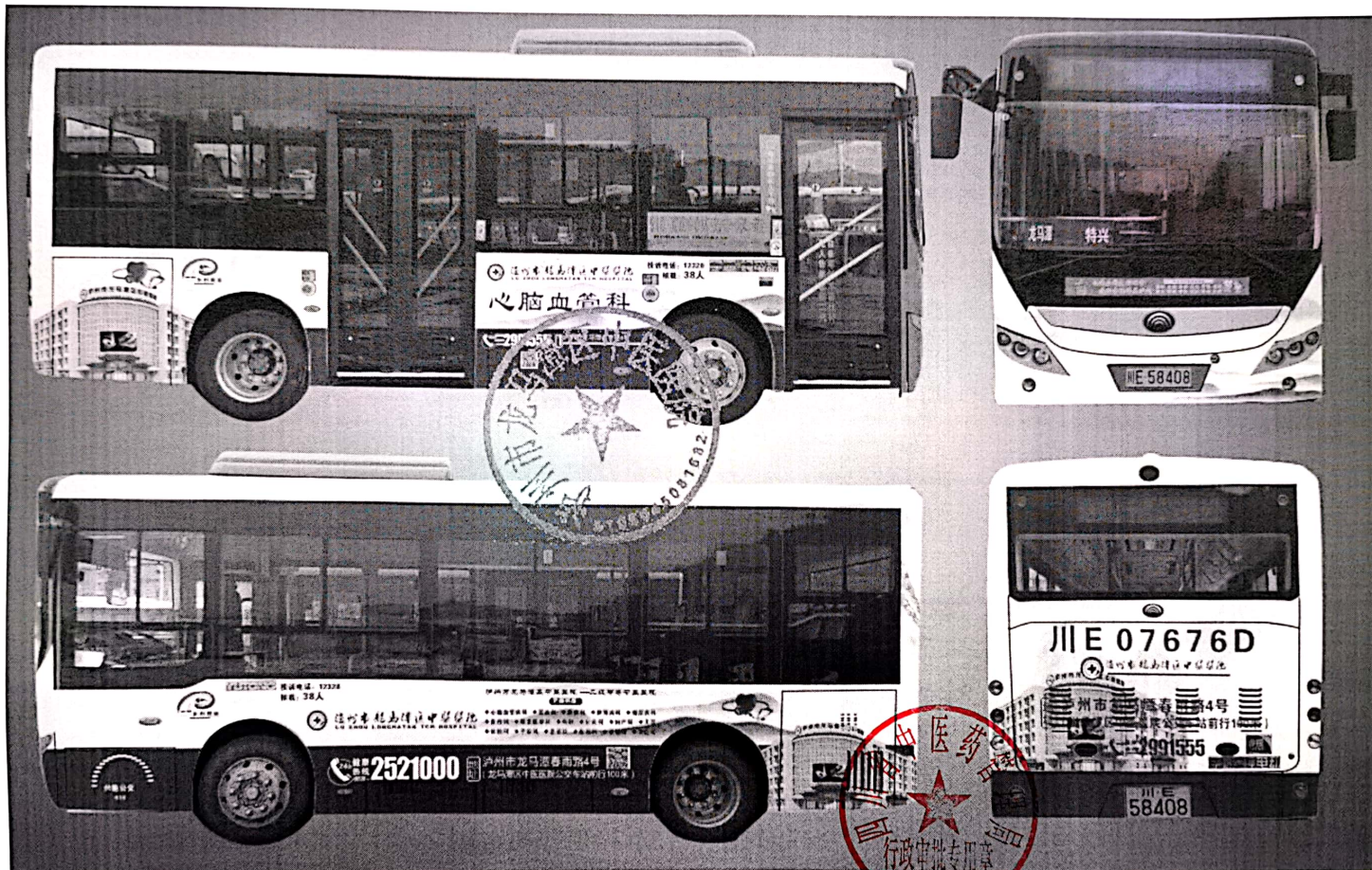

扫描全能王 创建

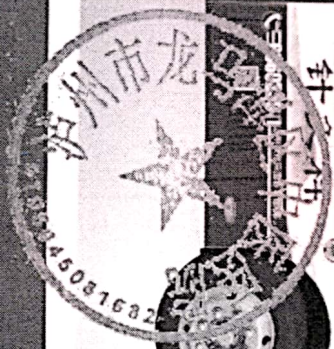
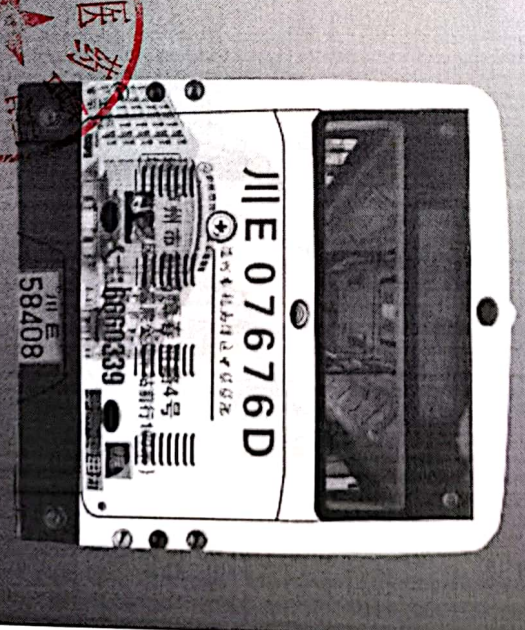
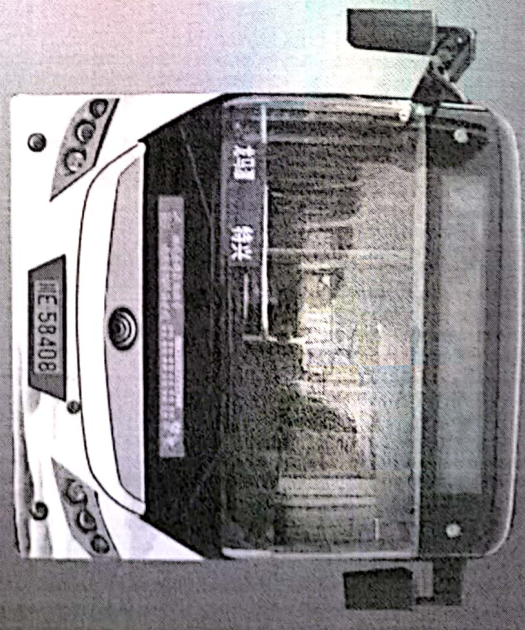

扫描全能王 创建

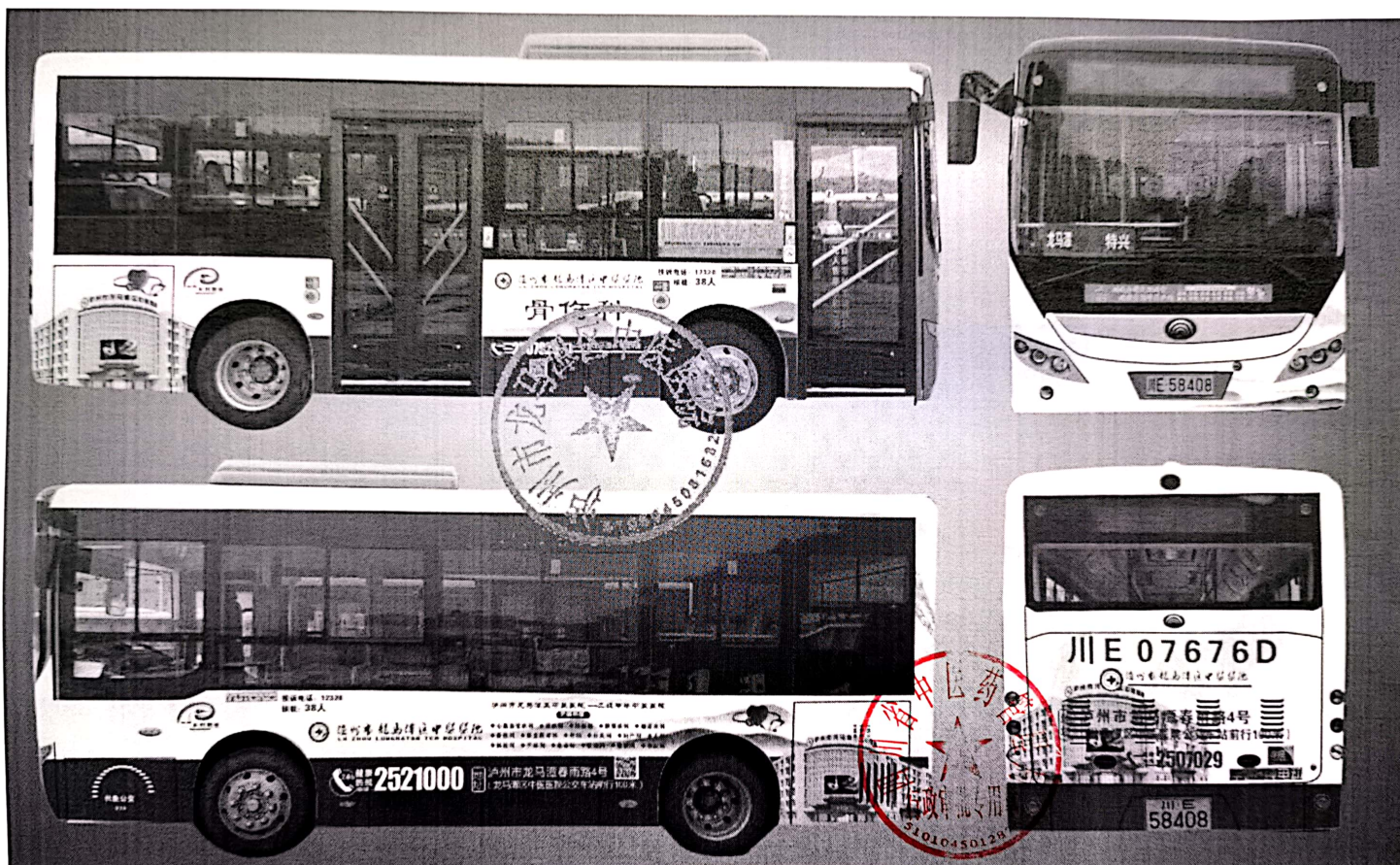

扫描全能王 创建

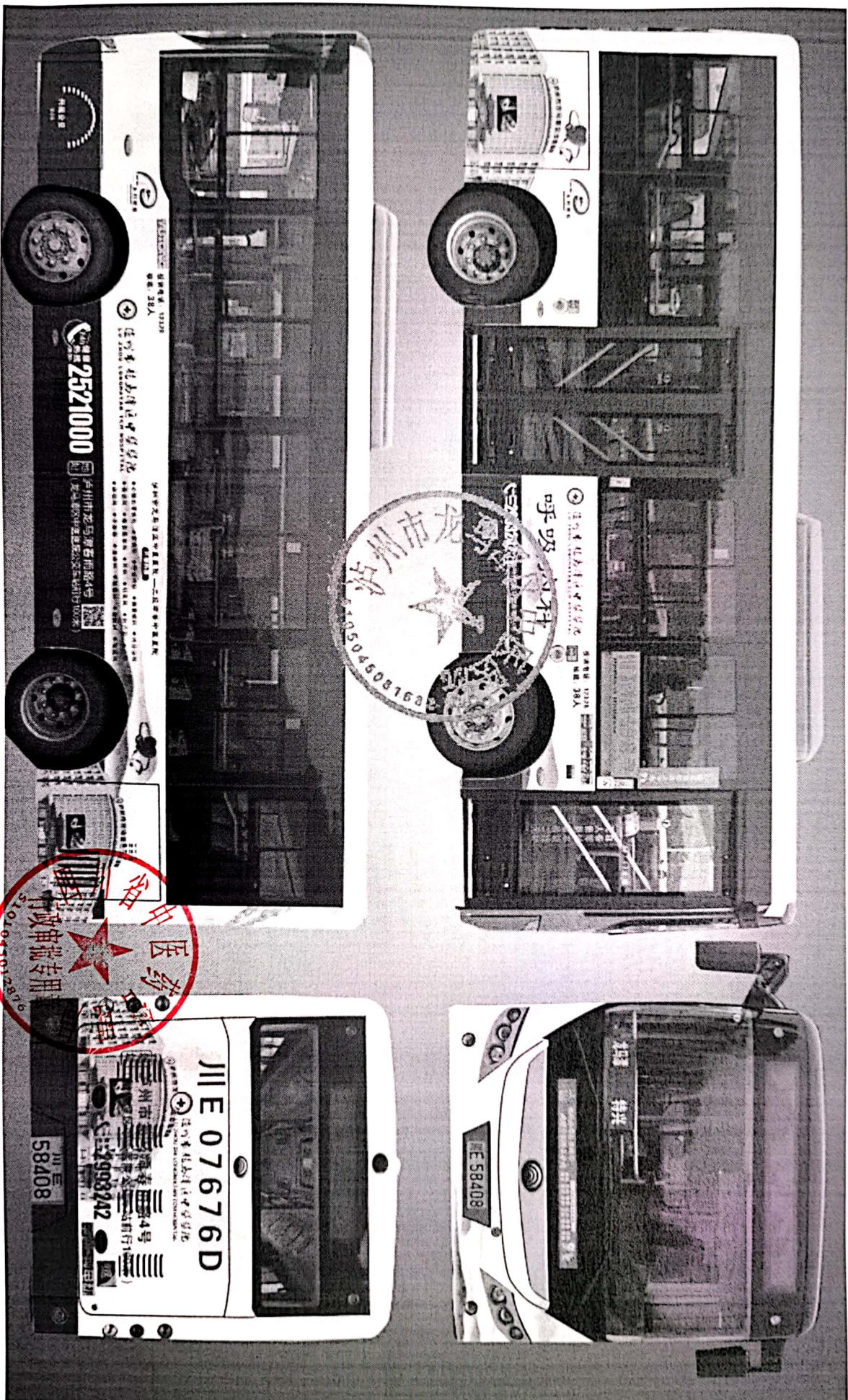

扫描全能王 创建



泸州市龙马潭区中医研究院
LU ZHOU LONGMATAN TCM HOSPITAL

泸州市龙马潭区中医医院——二级甲等中医医院

开展科室

- ◆ 心脑血管病科 ◆ 呼吸内科 ◆ 消化内科 ◆ 骨伤科 ◆ 康复医学科 ◆ 外科
- ◆ 针灸科 ◆ 妇产科 ◆ 眼科 ◆ 预防保健科 ◆ 麻醉科 ◆ 急诊科
- ◆ 医学检验科 ◆ 医学影像科 ◆ 超声、心电、脑电、脑血流图

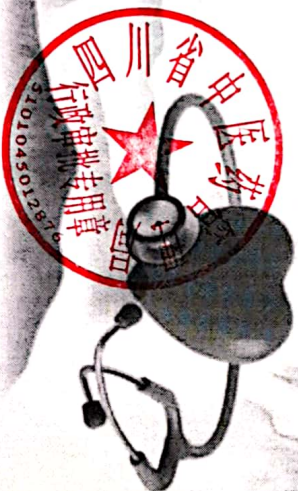
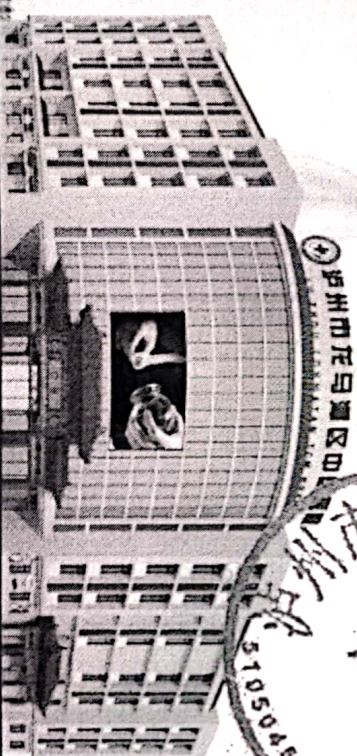

2521000

地址

泸州市龙马潭春雨路4号
(龙马潭区中医医院公交车站前行100米)



扫描全能王 创建

中医医疗广告审查证明

医疗机构 第一名称	泸州市龙马潭区中医医院		
《医疗机构执业 许可证》登记号	45100789-351052111A2101	法定代表人 (主要负责人)	唐中尧
医疗机构地址	龙马潭区龙马大道春雨路 4 号		
所有制形式	私人	医疗机构类别	中医(综合)医院
诊疗科目	预防保健科 //呼吸内科专业 消化内科专业 神经内科专业 心血管内科专业 血液内科专业 肾 病学专业 内分泌专业 老年病专业 //外科 普通外科专业 神经外科专业 骨科专业 泌尿外科 专业 胸外科专业 //妇产科 妇科专业 产科专业 计划生育专业 //妇女保健科 //儿科 //儿童保健 科 //眼科 //耳鼻咽喉科 //口腔科 //皮肤科 //传染科 //肿瘤科 //急诊医学科 //康复医学科 //麻醉科 //重症医学科 //医学检验科 临床体液、血液专业 临床微生物学专业 临床化学检验专业 临床免 疫、血清学专业 临床细胞分子遗传学专业 //病理科 //医学影像科 X线诊断专业 CT 诊断专业 超 声诊断专业 心电诊断专业 脑电及脑血流图诊断专业 神经肌肉电图专业 //中医科 内科专 业 外科专业 妇产科专业 儿科专业 皮肤科专业 眼科专业 耳鼻咽喉科专业 口腔科专 业 肿瘤科专业 骨伤科专业 肛肠科专业 老年病科专业 针灸科专业 推拿科专业 康复医学 专业 急诊科专业 预防保健科专业 //中西医结合科*****		
接诊时间	00:00—24:00		
床位数	300 张	联系电话	18015722216
广告发布 媒体类别	户外	广告时长 (影视、声音)	/
审查结论	按照《医疗广告管理办法》(国家工商局、卫生部令第 26 号, 2006 年 11 月 10 日发布), 经审查, 同意发布该医疗广告(具体内 容和形式以经审查同意的广告成品样件为准。样件同时抄送市场监 管部门, 市场监管部门对违反《医疗广告管理办法》规定的广告主、广 告经营者、广告发布者依据《广告法》《反不正当竞争法》予以处罚。 本医疗广告申请受理号: 20211025069		
本审查证明 有效期	壹年(自 2021 年 10 月 29 日至 2022 年 10 月 28 日止)		
医疗广告 审查证明文号	川中医广【2021】第 10-28-069 号		

注: 本审查证明原件须与《医疗广告成品样件》审查原件同时使用方具有效力。



扫描全能王 创建